

НПОДО "ПРОФИТ"

КРАТКАЯ ИНСТРУКЦИЯ

По эксплуатации программы «Анализ движения ТМЦ и расчет средних цен»

Краткое описание программы

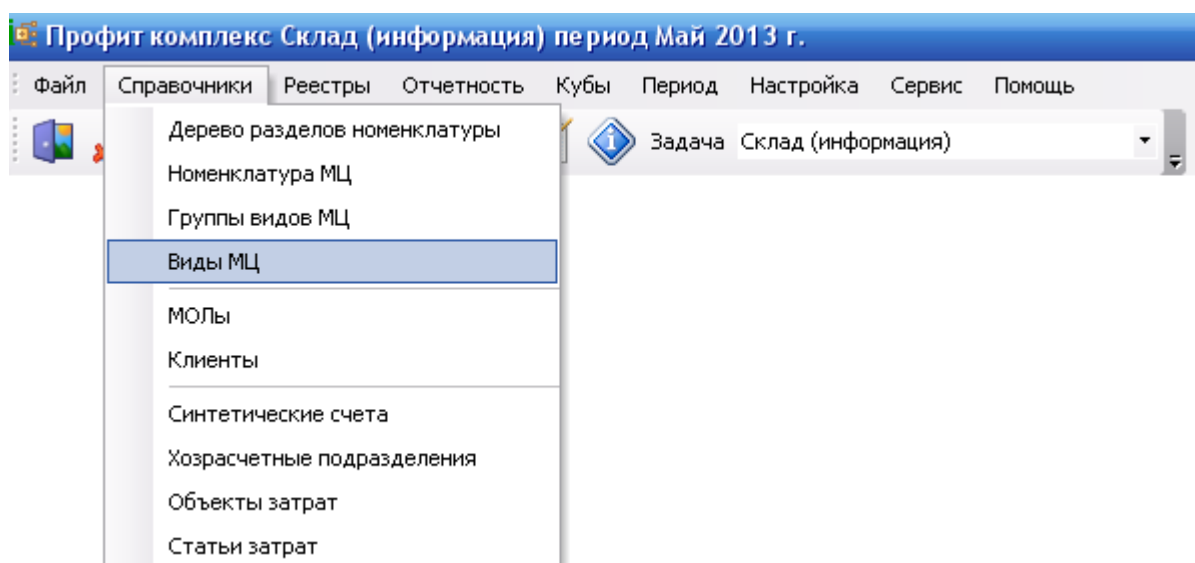

1. Анализ (файлы skl_analysys.xml, Сводный приход.xml)

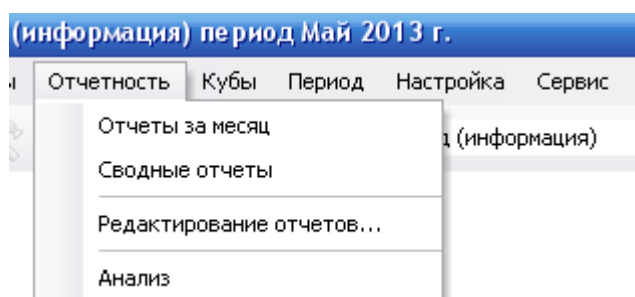

1.1 Настройка фильтров

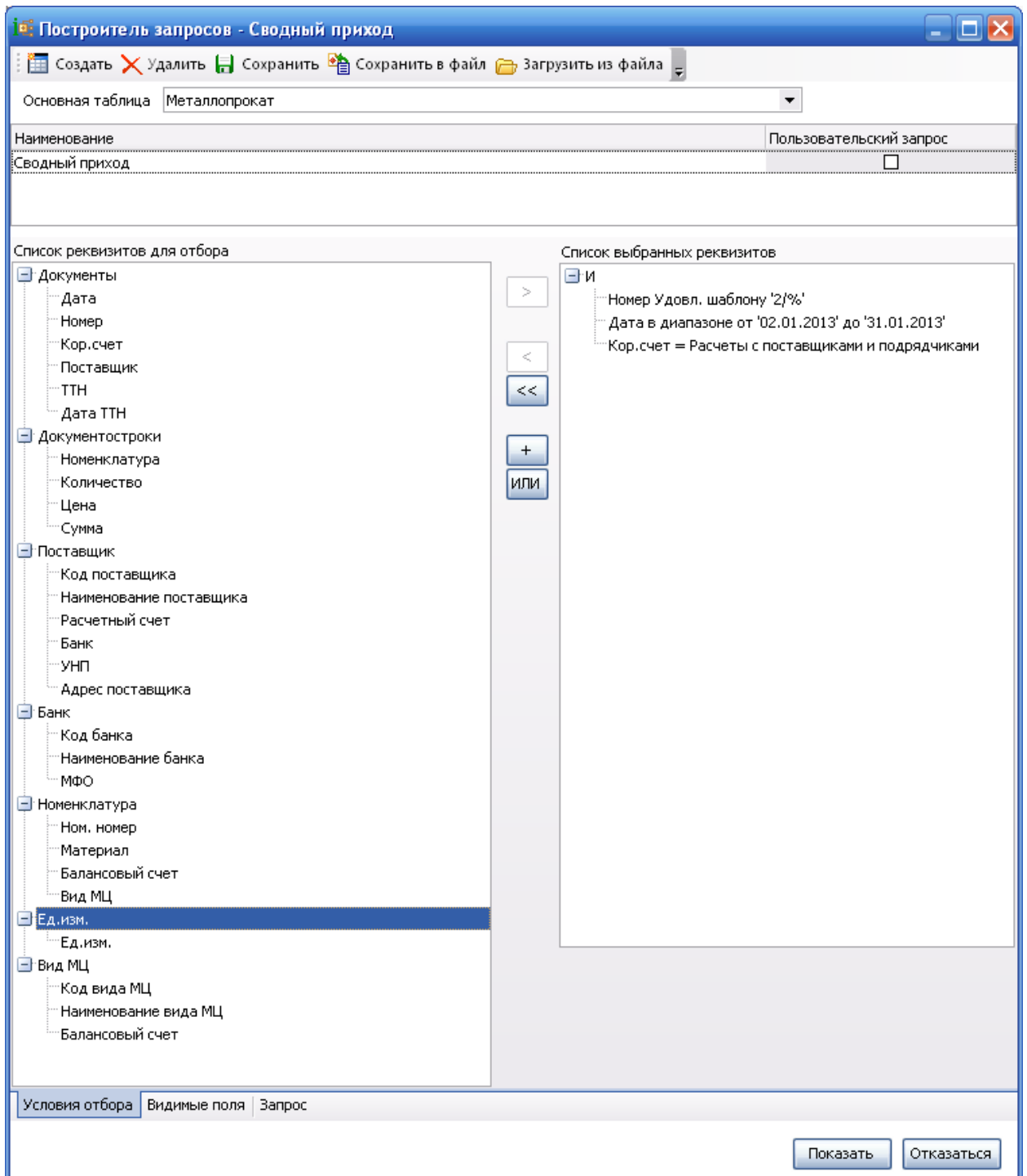

1.2 Настройка отображаемых полей

Построитель запросов - Сводный приход

Создать Удалить Сохранить Сохранить в файл Загрузить из файла

Основная таблица:

| Наименование | Пользовательский запрос |
|----------------|--------------------------|
| Сводный приход | <input type="checkbox"/> |

Список реквизитов для отбора

- Документы
 - Дата
 - Номер
 - Кор.счет
 - ТТН
 - Дата ТТН
- Документостроки
 - Количество
 - Цена
 - Сумма
- Поставщик
 - Код поставщика
 - Наименование поставщика
 - Расчетный счет
 - УНП
 - Адрес поставщика
- Банк
 - Код банка
 - Наименование банка
 - МФО
- Номенклатура
 - Ном. номер
 - Материал
 - Балансовый счет
- Ед.изм.
 - Ед.изм.
- Вид МЦ
 - Код вида МЦ
 - Наименование вида МЦ
 - Балансовый счет

Результирующий список реквизитов

- Дата
- Номер
- Количество
- Цена
- Сумма
- Ном. номер
- Материал
- Наименование вида МЦ
- Наименование поставщика
- Ед.изм.

Условия отбора Видимые поля Запрос

Показать Отказаться

1.3 Формы выборки

| Дата | Номер | Наименование поставщика | Ном. номер | Материал | Наименование вида МЦ | Ед. изм. | Количество | Цена | Сумма |
|------------|-------|-------------------------|------------|--------------------------|----------------------------------|----------|------------|---------|-------------|
| 17.01.2013 | 2/115 | ООО Техноторг | 11442216 | круг 65 ст 35 | 11.1 - Круг г/к ст конструкц | кг | 10725 | 6344.1 | 68040472.5 |
| 17.01.2013 | 2/115 | ООО Техноторг | 11442217 | круг 60 ст 45 | 11.1 - Круг г/к ст конструкц | кг | 29345 | 6344.1 | 186167614.5 |
| 17.01.2013 | 2/115 | ООО Техноторг | 11442214 | круг 75 ст 45 | 11.1 - Круг г/к ст конструкц | кг | 13895 | 6344.1 | 88151269.5 |
| 17.01.2013 | 2/115 | ООО Техноторг | 11442215 | круг 70 ст 35 | 11.1 - Круг г/к ст конструкц | кг | 11180 | 6344.1 | 70927038 |
| 18.01.2013 | 2/017 | ИНН35280005... | 11412466 | лист 5 ст 09Г2С г/к | 06.3 - Лист ст николегир 09г2с | кг | 68130 | 5637.44 | 384078787.2 |
| 18.01.2013 | 2/016 | ИНН35280005... | 11412465 | лист 5 ст 3пс в рулоне | 06.2 - Рулон б> мм ст обычн.кат. | кг | 59160 | 5018.94 | 296920490.4 |
| 18.01.2013 | 2/013 | ИНН35280005... | 11412463 | лист 3 ст 3сп чеч.риф. | 03 - Пров-ка о/к | кг | 19600 | 5255.6 | 103009760 |
| 18.01.2013 | 2/013 | ИНН35280005... | 11412462 | лист 2 ст 3 г/к | 07.1 - Тн лист б,3.9 мм об кат | кг | 24160 | 5008.5 | 121005360 |
| 18.01.2013 | 2/013 | ИНН35280005... | 11412461 | лист 3 ст 3 г/к | 07.1 - Тн лист б,3.9 мм об кат | кг | 17560 | 4951.7 | 86951852 |
| 11.01.2013 | 2/012 | ИНН35280005... | 11412457 | лист 8 ст 09Г2С г/к | 06.3 - Лист ст николегир 09г2с | кг | 3840 | 5471.7 | 21011328 |
| 11.01.2013 | 2/012 | ИНН35280005... | 11412460 | лист 5 ст 3пс г/к | 06.1 - Тл лист б>4 ст обычн кач | кг | 2450 | 4921.6 | 12057920 |
| 11.01.2013 | 2/012 | ИНН35280005... | 11412464 | лист 6 ст 3пс г/к | 06.1 - Тл лист б>4 ст обычн кач | кг | 3280 | 4921.6 | 16142848 |
| 11.01.2013 | 2/012 | ИНН35280005... | 11412458 | лист 6 ст 3сп с чеч.риф. | 03 - Пров-ка о/к | кг | 18980 | 5218 | 99037640 |
| 11.01.2013 | 2/012 | ИНН35280005... | 11412459 | лист 10 ст 35 г/к | 09.1 - Лист г/к б> 2мм ст констр | кг | 15990 | 5782.3 | 92458977 |
| 11.01.2013 | 2/012 | ИНН35280005... | 11412456 | лист 5 ст 09Г2С г/к | 06.3 - Лист ст николегир 09г2с | кг | 23520 | 5471.7 | 128694384 |
| 18.01.2013 | 2/011 | ИНН35280005... | 11412455 | лист 12 ст 40 г/к | 09.1 - Лист г/к б> 2мм ст констр | кг | 7540 | 5745.9 | 43324086 |
| 18.01.2013 | 2/011 | ИНН35280005... | 11412454 | лист 4 ст 3сп г/к | 06.1 - Тл лист б>4 ст обычн кач | кг | 58920 | 4888.2 | 288012744 |
| 18.01.2013 | 2/010 | ИНН35280005... | 11412450 | лист 12 ст 40 г/к | 09.1 - Лист г/к б> 2мм ст констр | кг | 6670 | 5742.1 | 38299807 |
| 18.01.2013 | 2/010 | ИНН35280005... | 11412451 | лист 12 ст 35 г/к | 09.1 - Лист г/к б> 2мм ст констр | кг | 15910 | 5742.1 | 91356811 |
| 18.01.2013 | 2/010 | ИНН35280005... | 11412453 | лист 4 ст 35 г/к | 09.1 - Лист г/к б> 2мм ст констр | кг | 16610 | 5742.1 | 95376281 |
| 18.01.2013 | 2/010 | ИНН35280005... | 11412449 | лист 5 ст 09Г2С г/к | 06.3 - Лист ст николегир 09г2с | кг | 11070 | 5432.5 | 60137775 |

Записей: 121 | 101275

2. Отчеты

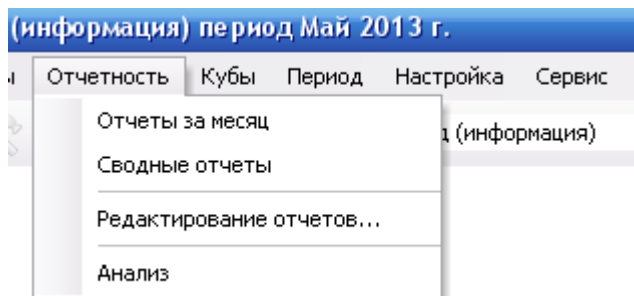

2.1 Отчеты за месяц

2.1.1 Группы по ценам

Отчеты за месяц

Период

с 01.01.2013 по 31.01.2013

Вид печати

Группы по ценам

Итоги по группам

Печать... | Просмотр... | Очистить | Закрыть

ЗСК ОАО "Минскийазобетон" 17.05.2013

**Приход металлопроката
с 01.01.2013 по 31.01.2013**

| № | Вид металлопроката | Код | Беларусь | | | Россия | | | Украина | | | Всего | | |
|---|--------------------------------|------|-----------|--------|--------------|----------|--------|---------------|---------|--------|-------|-----------|--------|---------------|
| | | | цена | кол-во | сумма | цена | кол-во | сумма | цена | кол-во | сумма | цена | кол-во | сумма |
| | | | | 105 | | | | | | | | | | |
| | | | 12 500 | 1 926 | 24 075 000 | | | | | | | | | |
| | | | 9 825 | 436 | 4 283 700 | | | | | | | | | |
| | | | 8 833,34 | 470 | 4 151 669,8 | | | | | | | | | |
| | | | 9 000 | 292 | 2 628 000 | | | | | | | | | |
| 1 | | | 10 882,12 | 3 229 | 35 138 369,8 | | | | | | | 10 882,12 | 3 229 | 35 138 369,8 |
| | | 06.2 | | | | 5 018,94 | 59 160 | 296 920 490,4 | | | | | | |
| 2 | 06.2 - Рулон Б> ммст обьенкат. | 06.2 | | | | 5 018,94 | 59 160 | 296 920 490,4 | | | | 5 018,94 | 59 160 | 296 920 490,4 |
| | | 01 | 6 425 | 990 | 6 360 750 | | | | | | | | | |
| | | 01 | 6 300 | 5 430 | 34 209 000 | | | | | | | | | |
| 3 | 01 - Балки и швеллеры | 01 | 6 319,28 | 6 420 | 40 569 750 | | | | | | | 6 319,28 | 6 420 | 40 569 750 |
| | | 02 | 6 530 | 1 140 | 7 444 200 | | | | | | | | | |
| | | 02 | 6 550 | 1 990 | 13 034 500 | | | | | | | | | |
| 4 | 02 - Уголок | 02 | 6 542,72 | 3 130 | 20 478 700 | | | | | | | 6 542,72 | 3 130 | 20 478 700 |
| | | 03 | | | | 5 218 | 18 980 | 99 037 640 | | | | | | |
| | | 03 | | | | 5 255,6 | 19 600 | 103 009 760 | | | | | | |
| 5 | 03 - Прочая ок | 03 | | | | 5 237,1 | 38 580 | 202 047 400 | | | | 5 237,1 | 38 580 | 202 047 400 |
| | | 06.1 | | | | 5 124,1 | 66 920 | 342 904 772 | | | | | | |
| | | 06.1 | | | | 5 124,7 | 66 760 | 342 124 972 | | | | | | |
| | | 06.1 | | | | 4 921,6 | 2 450 | 12 057 920 | | | | | | |
| | | 06.1 | | | | 4 921,6 | 3 280 | 16 142 848 | | | | | | |
| | | 06.1 | | | | 4 888,2 | 58 920 | 288 012 744 | | | | | | |
| | | 06.1 | | | | 5 127,5 | 65 380 | 335 235 950 | | | | | | |
| | | 06.1 | | | | 5 095,7 | 2 390 | 12 178 723 | | | | | | |
| | | 06.1 | | | | 5 547 | 65 688 | 364 371 336 | | | | | | |
| | | 06.1 | 6 000 | 6 215 | 37 290 000 | | | | | | | | | |

Page 1 of 6

2.1.2 Итоги по группам

Отчеты за месяц

Период
с 01.01.2013 по 31.01.2013

Вид печати
 Группы по ценам
 Итоги по группам

Печать... Просмотр... Очистить Закрыть

ЗСК ОАО "Минскжелезобетон" 17.05.2013

Приход металлопроката с 01.01.2013 по 31.01.2013

| № | Вид металлопроката | Код | Беларусь | | | Россия | | | Украина | | | Всего | | |
|----|-----------------------------------|------|-----------|--------|--------------|----------|---------|-----------------|---------|--------|---------------|-----------|---------|-----------------|
| | | | цена | кол-во | сумма | цена | кол-во | сумма | цена | кол-во | сумма | цена | кол-во | сумма |
| 1 | | | 10 882,12 | 3 229 | 35 138 369,8 | | | | | | | 10 882,12 | 3 229 | 35 138 369,8 |
| 2 | 06.2 - Рулон б> мм ст обычн.кат. | 06.2 | | | | 5 018,94 | 59 160 | 296 920 490,4 | | | | 5 018,94 | 59 160 | 296 920 490,4 |
| 3 | 01 - Балки и швеллеры | 01 | 6 319,28 | 6 420 | 40 569 750 | | | | | | | 6 319,28 | 6 420 | 40 569 750 |
| 4 | 02 - Уголок | 02 | 6 542,72 | 3 130 | 20 478 700 | | | | | | | 6 542,72 | 3 130 | 20 478 700 |
| 5 | 03 - Пров-ка о/к | 03 | | | | 5 237,1 | 38 580 | 202 047 400 | | | | 5 237,1 | 38 580 | 202 047 400 |
| 6 | 06.1 - Тл лист б>4 ст обычн кач | 06.1 | 6 000 | 6 215 | 37 290 000 | 5 112,48 | 812 698 | 4 154 911 426 | | | | 5 119,23 | 818 913 | 4 192 201 426 |
| 7 | 06.3 - Лист ст никелепир 09г2с | 06.3 | | | | 5 601,97 | 206 240 | 1 155 349 299,2 | | | | 5 601,97 | 206 240 | 1 155 349 299,2 |
| 8 | 07.1 - Тл лист б,3,9 мм обкат | 07.1 | 5 397,25 | 7 785 | 42 017 596,5 | 5 143,8 | 235 590 | 1 211 828 811 | | | | 5 151,91 | 243 375 | 1 253 846 407,5 |
| 9 | 07.3 - Рулонная сталь до 4 об/кат | 07.3 | | | | 5 104,87 | 56 020 | 285 974 684 | | | | 5 104,87 | 56 020 | 285 974 684 |
| 10 | 09.1 - Лист г/к б> 2мм ст констр | 09.1 | | | | 6 174,38 | 230 933 | 1 425 868 472,1 | | | | 6 174,38 | 230 933 | 1 425 868 472,1 |
| 11 | 09.4 - Лист сталь инструм углер | 09.4 | 16 000 | 598 | 9 568 000 | | | | | | | 16 000 | 598 | 9 568 000 |
| 12 | 10.1 - Лист б>2 мм х/к ст констр | 10.1 | | | | 5 835,72 | 63 900 | 373 369 509 | | | | 5 835,72 | 63 900 | 373 369 509 |
| 13 | 10.3 - Сталь листовая нержавейка | 10.3 | 33 616,5 | 2 200 | 73 956 300 | | | | | | | 33 616,5 | 2 200 | 73 956 300 |
| 14 | 11.1 - Круг г/к ст констр легир | 11.1 | 6 989,19 | 13 312 | 93 040 147,9 | 6 825,79 | 201 780 | 1 377 308 771,8 | 6 344,1 | 65 145 | 413 286 394,5 | 6 721,58 | 280 237 | 1 883 635 314,2 |
| 15 | 11.2 - Круг г/к констр легир | 11.2 | | | | 8 046 | 11 500 | 92 529 000 | | | | 8 046 | 11 500 | 92 529 000 |
| 16 | 11.3 - Круг ст инструм углерод | 11.3 | 10 114,32 | 4 483 | 45 342 500 | | | | | | | 10 114,32 | 4 483 | 45 342 500 |
| 17 | 11.6 - Круг г/к сталь нержав. | 11.6 | 40 000 | 192,8 | 7 712 000 | | | | | | | 40 000 | 192,8 | 7 712 000 |

Page 1 of 2

2.2 Сводные отчеты

2.2.1 По тоннажу

Сводные отчеты

Период
с 01.01.2012 по 31.12.2012

Вид печати
 По тоннажу
 По ценам

Печать... **Просмотр...** Очистить Закреть

ЗСК ОАО "Минскжелезобетон" 20.05.2013

Приобретение металлопроката в тоннах с 01.01.2012 по 31.12.2012

| № | Вид металлопроката | Код | яне 2012 | фев 2012 | мар 2012 | апр 2012 | май 2012 | июн 2012 | июл 2012 | авг 2012 | сен 2012 | окт 2012 | ноя 2012 | дек 2012 | Итого |
|----|------------------------------------|------|----------|----------|-----------|----------|-----------|-----------|----------|----------|-----------|----------|-----------|----------|------------|
| 1 | | | 4 802 | 228 | 83 434,11 | 65 194 | 3 135,59 | 11 994,48 | 9 120 | 206,5 | 11 069,04 | 4 838 | | | 194 021,71 |
| 2 | 06.2 - Рулон б> мм ст обычн.кат. | 06.2 | | 116 220 | 117 040 | 57 800 | 58 300 | 57 590 | | | | | 86 060 | | 493 010 |
| 3 | 01 - Балки и швеллеры | 01 | 5 860 | 13 165 | 32 985 | 17 630 | 23 992 | 70 246 | | 59 805 | 20 860 | 18 889 | 51 095 | 24 472 | 338 999 |
| 4 | 02 - Уголок | 02 | 10 604 | 13 431 | 9 003 | 2 485 | 5 140 | 4 970 | 5 965 | 2 480 | 3 085 | 9 990 | 15 160 | 1 040 | 83 353 |
| 5 | 03 - Пров-ка о/к | 03 | | | 17 880 | | | | | | | | | | 17 880 |
| 6 | 04 - Е образный профиль | 04 | | | 20 084 | | 11 781 | 19 088 | 4 359 | 43 991 | 19 354 | 26 394 | | | 145 051 |
| 7 | 06.1 - Тл лист б>4 ст обычн кач | 06.1 | 523 880 | 111 876 | 1 175 759 | 924 018 | 1 149 138 | 201 479 | 195 102 | 417 521 | 195 715 | 884 760 | 1 156 217 | 780 067 | 7 715 532 |
| 8 | 06.3 - Лист ст никелепир 09г2с | 06.3 | 133 040 | | 133 210 | | 130 550 | 7 065 | 24 990 | | 149 370 | 60 257 | 88 960 | 68 500 | 795 942 |
| 9 | 07.1 - Тл лист б,3,9 мм обкат | 07.1 | 288 730 | 155 435 | 556 984 | 474 690 | 641 625 | 317 290 | 200 380 | 128 200 | 133 400 | 329 255 | 265 810 | 426 780 | 3 918 579 |
| 10 | 07.2 - Тонкий лист оцинкованный | 07.2 | | | | | | | | 1 008 | | | | | 1 008 |
| 11 | 07.3 - Рулонная сталь до 4 об/кат | 07.3 | | | 58 280 | 115 760 | 55 600 | | 6 130 | 57 240 | | 116 095 | 144 735 | 57 580 | 611 420 |
| 12 | 09.1 - Лист г/к б> 2мм ст констр | 09.1 | 17 136 | 44 250 | 97 436 | 236 000 | 337 151 | 282 711 | 106 813 | 77 520 | 67 876 | 58 535 | 55 498 | 144 291 | 1 525 217 |
| 13 | 09.2 - Лист г/к б> 2 мм констр.лег | 09.2 | | | | | | 5 766 | 3 110 | | | | | 1 850 | 10 726 |
| 14 | 09.3 - Полоса ст констр констр.лег | 09.3 | 13 656 | 1 110 | 1 161 | | | 566 | | | | | | | 16 493 |

Page 1 of 3

2.2.2 По ценам

Сводные отчеты

Период
с 01.01.2012 по 31.12.2012

Вид печати
 По тоннажу
 По ценам

Печать... Просмотр... Очистить Закреть

ЗСК ОАО "Минскийазобетон" 17.05.2013

**Приобретение металлопроката
в разрезе цен
с 01.01.2012 по 31.12.2012**

| № | Вид металлопроката | Код | яне 2012 | фев 2012 | мар 2012 | апр 2012 | май 2012 | июн 2012 | июл 2012 | авг 2012 | сен 2012 | окт 2012 | ноя 2012 | дек 2012 | Итого |
|----|---------------------------------------|------|-----------|-----------|-----------|-----------|-----------|-----------|-----------|----------|-----------|-----------|----------|-----------|-----------|
| 1 | | | 8 235,81 | | 6 715,55 | 11 013,76 | 36 809,93 | 23 033,42 | 9 840,7 | 153 000 | 47 091,01 | 6 872,5 | | | 12 294,62 |
| 2 | 06.2 - Рулон б> мм ст обычн.кат. | 06.2 | | 5 760,97 | 5 766,2 | 5 742,6 | 5 417,8 | 5 191,2 | | | | | 5 188,43 | | 5 552,98 |
| 3 | 01 - Балки и швеллеры | 01 | 6 825,82 | 7 714,7 | 7 053,64 | 7 061,07 | 6 760,77 | 6 580,63 | | 7 004,99 | 6 492,7 | 6 486,88 | 6 442,37 | 6 398,08 | 6 742,88 |
| 4 | 02 - Уголок | 02 | 6 736,33 | 6 614,51 | 7 709,83 | 6 913,48 | 7 406,11 | 7 483,33 | 7 008,46 | 6 420,5 | 6 500 | 7 014,8 | 7 128,74 | 6 400 | 7 014,85 |
| 5 | 03 - Пров-ка о/к | 03 | | | 6 041,7 | | | | | | | | | | 6 041,7 |
| 6 | 04 - Е образный профиль | 04 | | | 7 720 | | 7 500 | 7 500 | 7 500 | 7 500 | 7 500 | 7 500 | | | 7 530,46 |
| 7 | 06.1 - Тл лист б>4 ст обычн кач | 06.1 | 5 744,27 | 6 108,38 | 5 911,3 | 5 901,89 | 5 662,75 | 5 855,43 | 5 424,01 | 5 540,73 | 5 914,98 | 5 250,07 | 5 156,23 | 5 051,77 | 5 555,05 |
| 8 | 06.3 - Лист ст никелегир 09г2с | 06.3 | 6 381,3 | | 6 601,2 | | 6 230,94 | 6 670 | 5 939,2 | | 6 019,32 | 5 769,84 | 5 591,12 | 5 337,4 | 6 089,74 |
| 9 | 07.1 - Тл лист б,3,9 мм об кат | 07.1 | 5 722,86 | 6 052,67 | 5 948,14 | 5 832,35 | 5 539,16 | 5 332,98 | 5 376 | 5 540,07 | 5 467,3 | 5 264,32 | 5 118,39 | 4 891,58 | 5 517,09 |
| 10 | 07.2 - Тонкий лист оцинкованный | 07.2 | | | | | | | | 9 483,33 | | | | | 9 483,33 |
| 11 | 07.3 - Рулонная сталь до 4 об кат | 07.3 | | | 5 973,24 | 5 744,49 | 5 457,25 | | 7 400 | 5 479,84 | | 5 343,14 | 5 211,75 | 4 824 | 5 442,99 |
| 12 | 09.1 - Лист г/к б> 2мм ст констр | 09.1 | 7 518 | 6 054,3 | 6 804,27 | 7 270,85 | 7 160,22 | 6 368,19 | 6 662,52 | 7 670,49 | 6 308,81 | 6 956,48 | 6 551,07 | 6 350,82 | 6 826,33 |
| 13 | 09.2 - Лист г/к б> 2 мм констр.лег | 09.2 | | | | | | 10 582,87 | 10 250 | | | | | 15 416,67 | 11 320,08 |
| 14 | 09.3 - Полоса ст конст.качеств. | 09.3 | 6 991 | 11 000 | 11 500 | | | 4 172,3 | | | | | | | 7 489,02 |
| 15 | 09.4 - Лист сталь инструм углер | 09.4 | | 16 500 | 16 500 | | | | 16 000 | 16 500 | 16 500 | 16 500 | | 16 151,96 | 16 395,84 |
| 16 | 09.5 - Лист ст инструм легиров | 09.5 | | | | | | | | 19 500 | | | | | 19 500 |
| 17 | 10.1 - Лист б<2 мм ж/к ст констр | 10.1 | 7 150,81 | 7 399,44 | 7 412,88 | 7 457,41 | 7 077,79 | 6 535 | 6 548,22 | | 6 507,87 | 6 526,35 | 6 003,29 | 5 773,64 | 6 920,96 |
| 18 | 10.3 - Сталь листовая нержавеяйка | 10.3 | 38 989,83 | 23 928,97 | 23 750 | 59 161,9 | 46 125,1 | | | 78 188,5 | | 46 165,03 | 32 276 | 34 498,63 | 40 546,39 |
| 19 | 11.1 - Круг г/к ст конструц | 11.1 | 7 283,53 | 7 180,54 | 6 805,21 | 6 450,07 | 6 364,82 | 6 105,76 | 6 184,17 | 6 499,88 | 6 309,82 | 6 455,02 | 6 289,1 | 6 338,42 | 6 540,02 |
| 20 | 11.2 - Круг г/к констр легир | 11.2 | 7 421,33 | 7 794,4 | 8 352,25 | 8 948,18 | 7 568,17 | 7 607,84 | 7 041,64 | 7 342,33 | 7 378,91 | 7 360,93 | | 7 808,39 | 7 720,54 |
| 21 | 11.3 - Круг ст инструм углерод | 11.3 | | 9 500 | 11 219,81 | | | 10 000 | 10 036,74 | 10 000 | 1 250 000 | | | | 11 471,67 |
| 22 | 11.4 - Круг ст инструм легиров | 11.4 | | | 21 367,6 | | | | | | | | | | 21 367,6 |
| 23 | 11.6 - Круг г/к сталь нержаве | 11.6 | 40 524,47 | | | | | | | | 46 617,88 | 46 829,73 | | 43 222,22 | 47 660,81 |

Page 1 of 3

Все формы выгружаются в Excel.

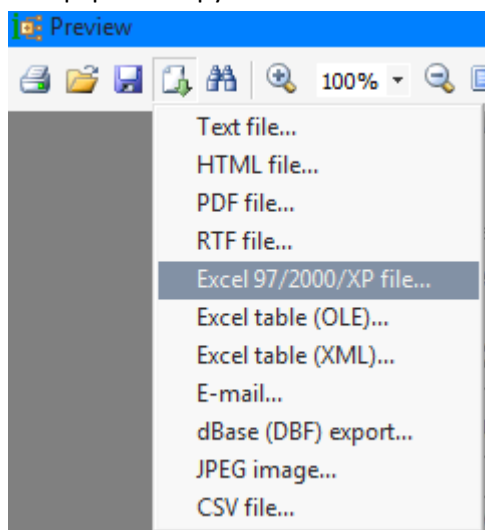

| № | Вид металлопроката | Код | январь 2010 | февраль 2010 | март 2010 | апрель 2010 | май 2010 | июнь 2010 | июль 2010 | август 2010 | сентябрь 2010 | октябрь 2010 | ноябрь 2010 | декабрь 2010 | Итого |
|----|-----------------------------------|------|-------------|--------------|-----------|-------------|----------|-----------|-----------|-------------|---------------|--------------|-------------|--------------|----------|
| 1 | 01 - Балки и швеллеры | 01 | 1 796,15 | 1 862,97 | 1 939,41 | 1 993,5 | 2 217,78 | 2 354,15 | 2 268,77 | 2 341,83 | 2 462,52 | 2 412,4 | 2 454,29 | 2 463,46 | 2 207,86 |
| 2 | 02 - Уголок | 02 | | | 1 976,55 | | 2 191,03 | | 2 191,67 | 2 516,95 | 2 581,09 | 2 368,06 | 2 457,83 | 2 700, | 2 365,18 |
| 3 | 03 - Пров-ка о/к | 03 | | | | 2 260, | | 1 953, | | | | | | | 1 993,01 |
| 4 | 04 - Е образный профиль | 04 | 2 375, | 2 375, | 2 375, | 2 385,28 | 2 375, | | | | | 2 550, | 2 550, | | 2 420,49 |
| 5 | 06.1 - Тл лист б>4 ст обычн | 06.1 | 1 647,31 | 1 757,55 | 1 881,67 | 1 993,94 | 2 142,23 | 2 230,5 | 2 056,73 | 2 378,19 | 2 185,91 | 1 963,62 | 2 040,56 | 2 238,44 | 2 026,87 |
| 6 | 06.3 - Лист ст никелегир 09г2с | 06.3 | 1 864,85 | 1 822,8 | 2 152,53 | 2 117,69 | 2 551,78 | 2 334,12 | 2 306,75 | 2 433,33 | | | | | 2 211,6 |
| 7 | 07.1 - Тл лист б,3.9 мм об кат | 07.1 | 1 783,22 | 1 620,06 | 1 830,29 | 1 825,77 | 2 130,38 | 2 184,6 | 2 045,8 | 2 008,38 | 2 165, | 1 968,68 | 2 145,1 | 2 241,95 | 2 000,27 |
| 8 | 07.2 - Тонкий лист оцинкованный | 07.2 | | | | | | | | | 3 108,69 | | 3 175,44 | 3 400, | 3 188,33 |
| 9 | 07.3 - Рулонная сталь до 4 об кач | 07.3 | | | 2 185, | | | | | | | | | | 2 185, |
| 10 | 09.1 - Лист г/к б> 2мм ст констр | 09.1 | 2 078,72 | 1 917,8 | 2 568,61 | 2 394,73 | 2 685,11 | 2 476,42 | 2 384,34 | 2 282,07 | 2 117,42 | 2 685,71 | 2 843,17 | 2 700, | 2 423,54 |
| 11 | 09.2 - Лист г/к б>2 мм констр лег | 09.2 | | | 2 800, | | | | | | | | | | 2 800, |
| 12 | 09.3 - Полоса ст конст.качеств. | 09.3 | | | | 3 054,8 | | | | | 2 466, | 2 491, | | | 2 497,8 |
| 13 | 09.4 - Лист сталь инструм углер | 09.4 | | | | 3 500, | | | | 4 500, | | | | 4 600, | 3 895,15 |
| 14 | 09.5 - Лист ст инструм легиров | 09.5 | | 2 500, | | | | | | | | | | | 2 500, |

Порядок установки программы

- Обновить базу с помощью Consol_S.exe с 0-й до 25-й версии.
 - Скрипты обновления базы
 - ALTER TABLE M_TYPE_MC ADD ID_TYPE_MC NUMBER(9);
 - create sequence G_M_TYPE_MC minvalue 1 maxvalue 999999999999 start with 1 increment by 1 cache 20;
 - Перемещение данных по группам металлопроката в справочник видов МЦ.
 - insert into M_TYPE_MC_GROUP (ID, CODE, NAME, LEVEL, PARENT, IS_GROUP, ORDER_IN_GROUP) values (1, '1', 'Группы металлопроката', null, null, 0, null);
 - insert into m_type_mc(id, code, name,id_group, id_unit) select g_m_type_mc.nextval, scd.code, scd.name, 1, 85000 from skl_custom_dictionary scd where scd.dictionary_code = 25;
 - update m_mc mc set mc.id_type_mc = (select tmc.id from m_type_mc tmc where tmc.code = (select scd.code from skl_custom_dictionary scd where scd.id = (select mcd.id_cust_dic from m_mc_custom_dictionary mcd where mcd.id_dop_info_mc = 1 and mcd.id_mc = mc.id))) where mc.id in (select mcd.id_mc from m_mc_custom_dictionary mcd where mcd.id_dop_info_mc = 1)
- Подгрузить объекты в базу с помощью Merger.exe из patch0_1.zip (или в указанном порядке с помощью импорта в Конструкторе)

2.1 Новая задача «Анализ движения ТМЦ и расчет средних цен» (ID = 122)

2.2 Справочники:

- 2.2.1 Задачи (используются в Синтетических счетах)
- 2.2.2 Синтетические счета (в Дереве разделов номенклатуры)
- 2.2.3 Страны (в Банках)
- 2.2.4 Банки (в Клиентах)
- 2.2.5 Единицы измерения (в Видах МЦ, Номенклатуре МЦ)
- 2.2.6 Дерево разделов номенклатуры (в Номенклатуре МЦ)
- 2.2.7 Группы видов МЦ (в Видах МЦ)
- 2.2.8 ГОСТы (в Видах МЦ)
- 2.2.9 Виды МЦ
- 2.2.10 Хозрасчетные подразделения (в Структурных подразделениях)
- 2.2.11 Объекты затрат
- 2.2.12 Статьи затрат
- 2.2.13 Структурные подразделения (в МОЛах)
- 2.2.14 Клиенты
- 2.2.15 МОЛы

2.3 Реестры (справочники, реализованные в виде реестров)

- 2.3.1 Виды МЦ
- 2.3.2 Номенклатура МЦ (с функцией привязки к Видам МЦ)

2.4 События (для Синтетических счетов)

- 2.4.1 Проверка на уникальность
- 2.4.2 Вычисление FULLACCOUNT

2.5 Запросы (для Видов МЦ, Номенклатуры МЦ)

- 2.5.1 Дерево номенклатуры
- 2.5.2 Номенклатура материалов без фильтров
- 2.5.3 Номенклатура материалов
- 2.5.4 Дерево групп МЦ
- 2.5.5 Виды МЦ без фильтрации
- 2.5.6 Виды МЦ по группам